OUR SPORTS 東京
新日本スポーツ連盟東京都連盟機関紙

〒170-0013 豊島区東池袋 2-39-2 大住ビル 401
TEL: 03-3981-1345　FAX: 03-3981-8315
E-mail　njsf@tokyo.email.ne.jp
URL　http://www.t-njsf.net/tokyo/

6 月号
2014 年 5 月 27 日
発行責任者：萩原 純一

第 11 回東京春季スポーツフェステバル

船橋芝山 SC 全国大会へ～ソフトボール大会～

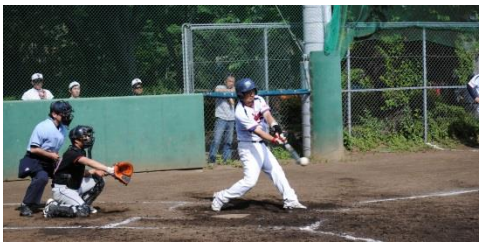

5 月 18 日駒沢公園軟式野球場で、ソフトボール大会が東京から３チームと千葉から３チームの 6 チームで行われました。試合は、3 チームづつ、2 グループに分けリーグ戦を行ない、各グループ第一位同士で決勝戦を行いました。

初めて参加した Dafdal(ダフダル)は平均年齢二十歳程で、参加チーム中最も若いチーム。スピードと若さ溢れるこのチームは、試合巧者の他 2 チームと対戦しましたが善戦及ばず敗退し、このグループからはインディペンデンスが決勝戦へ進みました。また、もう一方のグループからは船橋芝山 SC が勝ち上がり、決勝戦は千葉県勢チーム同士の戦いとなりました。優勝の栄冠は、豊富な選手を揃えた船橋芝山 SC が手にしました。優勝チームは、11 月 1 日・2 日に行われる全国大会の出場権が与えられます。（城川善行）

強い!!尚影塾　～空手競技大会～

東京武道館第二武道場に於いて5月25日（日）に空手競技大会が開催されました。ハイライトの団体戦と有段個人戦組手はともに尚影塾チームと尚影塾所属の松本優也選手が圧倒的な強さで優勝の栄冠を手にしました。当分は尚影塾の活躍が続きそうですが、11月9日（日）に同会場で開催される秋季大会では他団体の奮起を期待したい。当日、「スポーツのひろば」の新規読者が増えるという嬉しいニュースもありました。（五井野良雄）

＜空手大会結果＞

個人戦

部門	優勝	準優勝	3位	敢闘賞
小学1,2年の部	七澤海璃	岸翔舞		
小学3,4年の部	古谷美樹	友納太志	長竹陸	梅本新大
小学5,6年の部	榎本剛大	高野昇	竹本圭佑	友納碧優
中学１年の部	谷田部大嘉	松本直紀		
中学生の部	倉島良空	伊藤峻	村内喜風	山田拳太郎
中学女子の部	柚山さくら	マルドナード・ミドリ	千田佳奈	
高校男子の部	時田慶斗	周春来	川鍋友也	逆井光
一般女子の部	井上薫	柏寿美絵		
段外の部	土屋慶文	三壺一弥		
有段者の部	松本優也	和田剛士	工藤真裕	川村健一

団体戦

部門	優勝	準優勝	3位	敢闘賞
小学5,6年の部	袖ヶ浦拳友会	徳心会		
一般男子の部	尚影塾	足立学園	照武会	経産省B

前回より100名以上多い参加者!!

～第22回東京辰巳水泳大会～

5月25日（日）に辰巳国際水泳場にて第22回東京辰巳水泳大会が開催されました。前回、前々回の参加者を大きく上回る、433名が参加し、それぞれ自己新記録や大会記録を目指して頑張りました。長水路（50m）での大会はマスターズ大会でも少なく、今大会は秘かな人気大会となっています。最も盛り上がる種目は、やはりリレーで男子・女子・混合と各チームの選手、応援ともに熱気を帯びました。常連の水泳クラブ「おやしお」のメンバーで名古屋からこの大会のために参加した柿田昌美さんは、男子 200mリレーで何と堂々の金メダルを獲得!!人生で初めてメダルを手にした喜びと、遠路はるばる参加したかいがあったと満面の笑顔でした。（宮内泰明）

リレーでは観客席も盛り上がります

ＦＳＧＴ卓球代表団来日！！

東京卓球協議会は全国卓球協議会要請のもと、5 月 14 日～21 日までフランスのFSGT（フランス労働者スポーツ・体操連盟）の卓球代表団を東京へ招待し、卓球での交流をはじめ、スポーツ連盟の活動や、日本の文化に触れてもらい、スポーツを通じて日本とフランスの交流を行いました。今回はその時の様子をみなさんへお届けします。

14 日（水）

代表団は、ジルベール（58）（団長）・サラ（23）・アレクサンドラ（19）・ルカ（21）・ジャンピエール（49）の5人です。16 時に羽田に到着し、18 時から都連盟事務所で打ち合わせをしました。12時間のフライトにも疲れを見せず、サラは東京体育館の大会に参加できるのを喜んでいました。

15 日（木）

東京卓球協主催のハローレディース３ダブルスにサラとアレクサンドラは東京役員チームと参加しました。2 部の 2 位トーナメントで 1 位になりました。彼女たちのトップスピンドライブはすごかったです。平日の大会に 600 人の女性の参加に驚いていました。男子は午前中応援をして、午後は東京役員と中野勤福で練習をしました。

16 日(金)

選手団は、杉並卓球協のペアマッチ大会に杉並の手作りゼッケンをつけて参加しました。
リーグ後同順位リーグ形式で、6～8 試合に満足していました。男女とも 1 位トーナメントで、女子は優勝、男子は準優勝でした。男女ともマナーがよく、友好的な試合が印象的でした。

17 日（土）

午前中は、浜離宮と浅草に行きました。浜離宮の抹茶のお点前では足が痛そうでした。

水上バスで行った浅草は、ちょうど三社まつりで神輿をまぢかにみられました。どじょうなべも堪能しました。

夜の歓迎レセプションには、全国卓球協だけでなく東京都連盟や陸上、スキーなどの関係者も参加して 50 人の会となりました。

18 日（日）

午前中は組織交流会が開催され、FSGTの卓球の活動内容とスポーツ連盟の活動の報告がありました。スポーツ連盟の加盟者特に女性の多さに驚いていました。FSGTにもたくさんの質問が出て、卓球部門は大きくはありませんが愛好者の要求を実現する地道な活動がわかりました。午後は荻窪の卓球ショップに行き、その後、新宿で自由行動としました。

19 日（月）

神奈川卓球協と神奈川ウォーキングの協力で鎌倉ハイキングに行きました。大学生のボランティア参加もあり総勢 20 人でした。大仏の中に入ったり、鶴岡八幡の大鳥居で写真を撮ったりして日本を楽しんでいました。富士山がみたいというので稲村ヶ崎に行きましたが雲にかくれて残念でした。アルザス地方の男性3人は海がめずらしいようで波とたわむれていました。野点も体験しました。小町通りで買い物しアフターウォークも和民で盛り上がりました。

20 日（火）

朝、東京卓球協の 6,7 部のリーグ戦で紹介挨拶をして最後の日本を楽しみました。ルカとサラがワンピースのファンということで、専門店のある渋谷のパルコに行きました。その後みんなの希望で皇居に行きました。天皇にあこがれがあるようです。

東京江戸博物館を見学して、お別れ会の渋谷シダックスでカラオケを楽しみました。原語の愛の讃歌にはフランス語ならではの素晴らしさを感じました。カラオケは日本の文化ですね。団長のジルベールは、日本は伝統的な文化と近代的なものが融合しているのが素晴らしいといっていました。（小林章子）

東京都連盟スポーツカレンダー　2014年7月～2014年8月

卓球

・第31回ハローレディース団体戦
7/7（木）東京体育館
・全国予選会 女子一般・年代別個人戦
7/12（土）日野市・市民の森ふれあいホール
・全国予選会 男子一般・年代別個人戦
7/13（日）日野市・市民の森ふれあいホール
・Pリーグ MIX ダブルス 女子ダブルス
7/16（水）東京武道館
・全国予選会 女子年代別団体戦
7/19（土）大森スポーツセンター
・全国予選会 男子・女子一般団体戦
7/20（日）大森スポーツセンター
・全国予選会 男子年代別団体戦
7/21（祝）大森スポーツセンター
・MIX 団体戦
8/17（日）稲城市体育館
・第16回関東オープン中高生大会
8/26（火）8/27（水）東京体育館

■練馬区

・第 46 回練馬スポーツ祭典男女別団体戦
8/30（土）光が丘体育館

■北区

・第52回北区スポーツ祭典ダブルス大会
8/3（日）滝野川体育館

■杉並区

・杉並ジュニア大会
8/13（土）高円寺体育館

■中野区

・ハッピーカルテット大会
8/3（日）中野体育館

■板橋区

・ダブルス大会 男子女子
7/6（日）上板橋体育館
・ジュニア大会 男子 女子
7/21（月祝）小豆沢体育館

■多摩

・多摩ペアマッチ
8/10（日）柴崎市民体育館

ランニング

・第16回ナイター陸上競技大会
7/12（土）夢の島陸上競技場
・第19回東京反核平和マラソン
7/26（土）夢の島、杉並区役所 北区役所
大田区役所、代々木公園
・月例赤羽マラソン
7/27（日）8/24（日）荒川河川敷
・月例多摩川ロードレース
7/13（日）8/10（日）多摩川河川敷

テニス

■板橋区

・第 51 回スポーツ祭典男子ダブルス大会
7/12（土）新河岸庭球場
・第51回板橋スポーツ祭典女子ダブルス大会
8/9（土）新河岸庭球場

■練馬区

・第26回クラブ対抗団体戦
8/16（土）8/17（日）8/24（日）
土支田庭球場

バドミントン

・第 17 回夏季高校生オープン大会
7/23（水）7/24（木）大森スポーツセンター

■新宿区

・第 33 回新宿団体リーグ戦
7/20（日）新宿スポーツセンター

■練馬区

・第 46 回練馬スポーツ祭典
男女D1～3部、混合1～2部
8/10(日)8/17 日（日）光が丘体育館

バレーボール

・6人制男女東京都大会予選
7/19（土）武蔵野総合体育館

■北区

・第52回北区スポーツ祭典夏季シニア大会
7/27（土）滝野川体育館
・第38回春季バレーボールミックス大会 3・4 部決勝
8/24（日）桐ヶ丘体育館

■板橋区

・ミックスバレー大会
7/27（日）小豆沢体育館

水泳

・第 43 回海の教室
8/1（金）～8/3（日）館山北条海岸

■北区

・初心者水泳教室（全 6 回予定）
7/25（木）7/31（木）8/7（木）8/14（木）
8/21（木）8/28（木）王子プール

ウォーキング

・第127回例会「ウォーキング&クラブ総会」
7/20（日）東上線常盤台駅9：45集合
・第128回例会「涼風ウォーキング」
8/16（日）青梅線御嶽駅 9：45 集合

野球

■板橋区

・春季会長杯
7/20（日）、27（日）小豆沢野球場
戸田橋緑地野球場

■練馬区

・第46回練馬スポーツ祭典野球 1Day 大会
8/31（日）北大泉野球場

スキー

・乗鞍サマーレーシングキャンプ
7/19（金）～21（日）乗鞍高原

編集後記

大飯原発3号・4号基の再稼働差し止め判決。人に危害を及ぼす可能性があるものは動かさない。当たり前の判決であるが、今後、川内原発等の再稼働反対の運動にも大きく追い風になることでしょう。原発だけでなく核兵器廃絶も人類が安心して暮らしていくための大きな課題です。7月26日（土）に開催する東京反核平和マラソンは、いかなる核エネルギーも排除し、平和な世界を願い、ランナーは走り、サポーターは応援します。今夏、読者の皆さんも、反核平和の運動に参加してみてはいかが？（宮内）